

## Lageplan U16w DM 2020 in Vaihingen/Enz

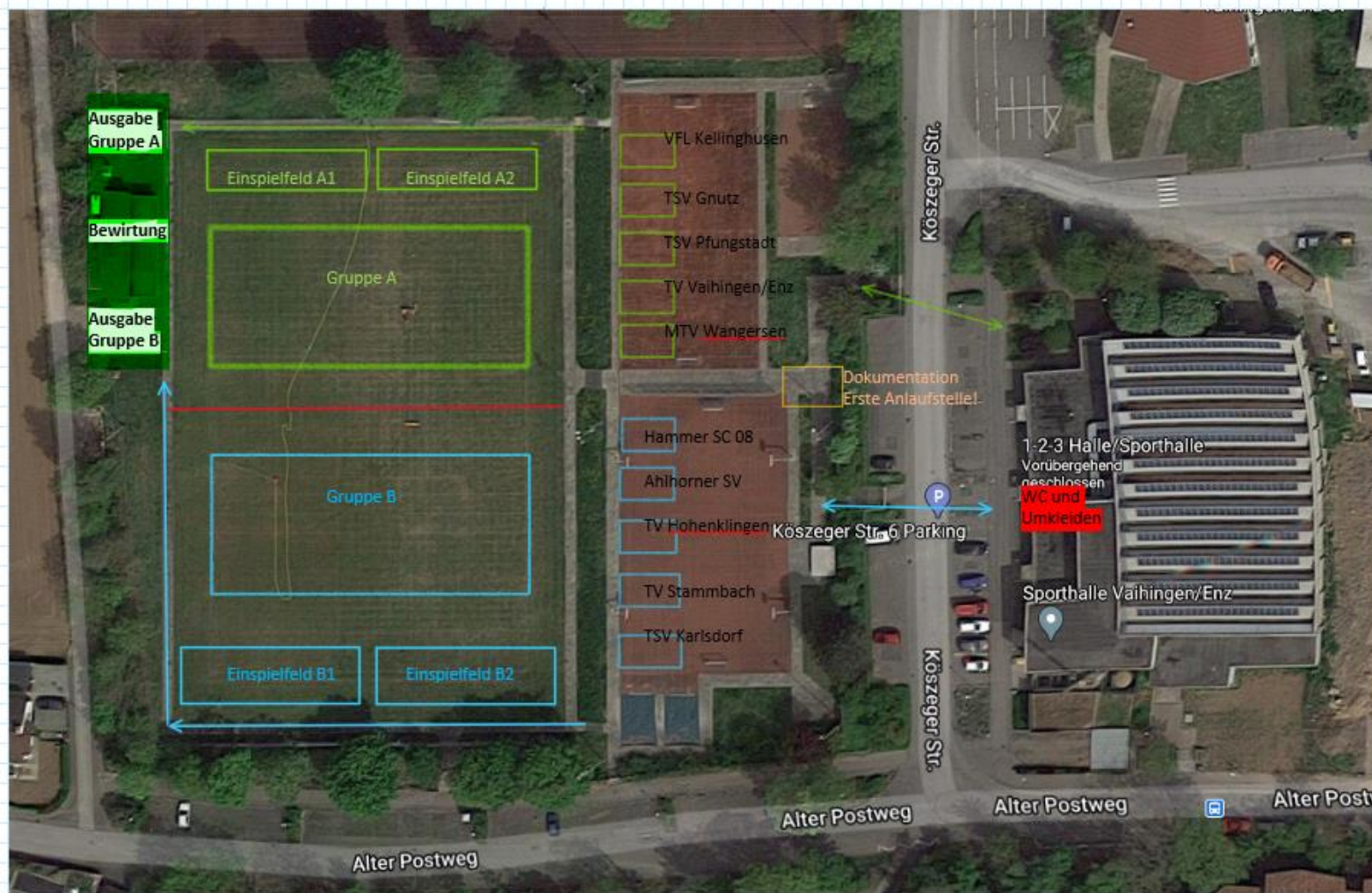

**Erste Anlaufstelle:**  
Eingang/Dokumentation

Im Bereich der Toiletten und Umkleiden, sowie bei der Essensausgabe ist eine Mund-Nasen-Bedeckung zu tragen.

Beachtet die Hinweise auf den Schildern vor Ort und die hier eingezeichneten Laufwege.

Die Mannschaften können sich vor dem nächsten Durchgang jeweils auf dem eigenen Einspielfeld warm machen.

Einspielfeld A1 und A2 sind jeweils für die Mannschaften des Folgedurchgangs auf Feld A reserviert. (Äquivalent Feld B)  
Ein Betreten der Rasenfläche außerhalb der notwendigen Zeiträume ist nicht gestattet.